

Teleskopska grla

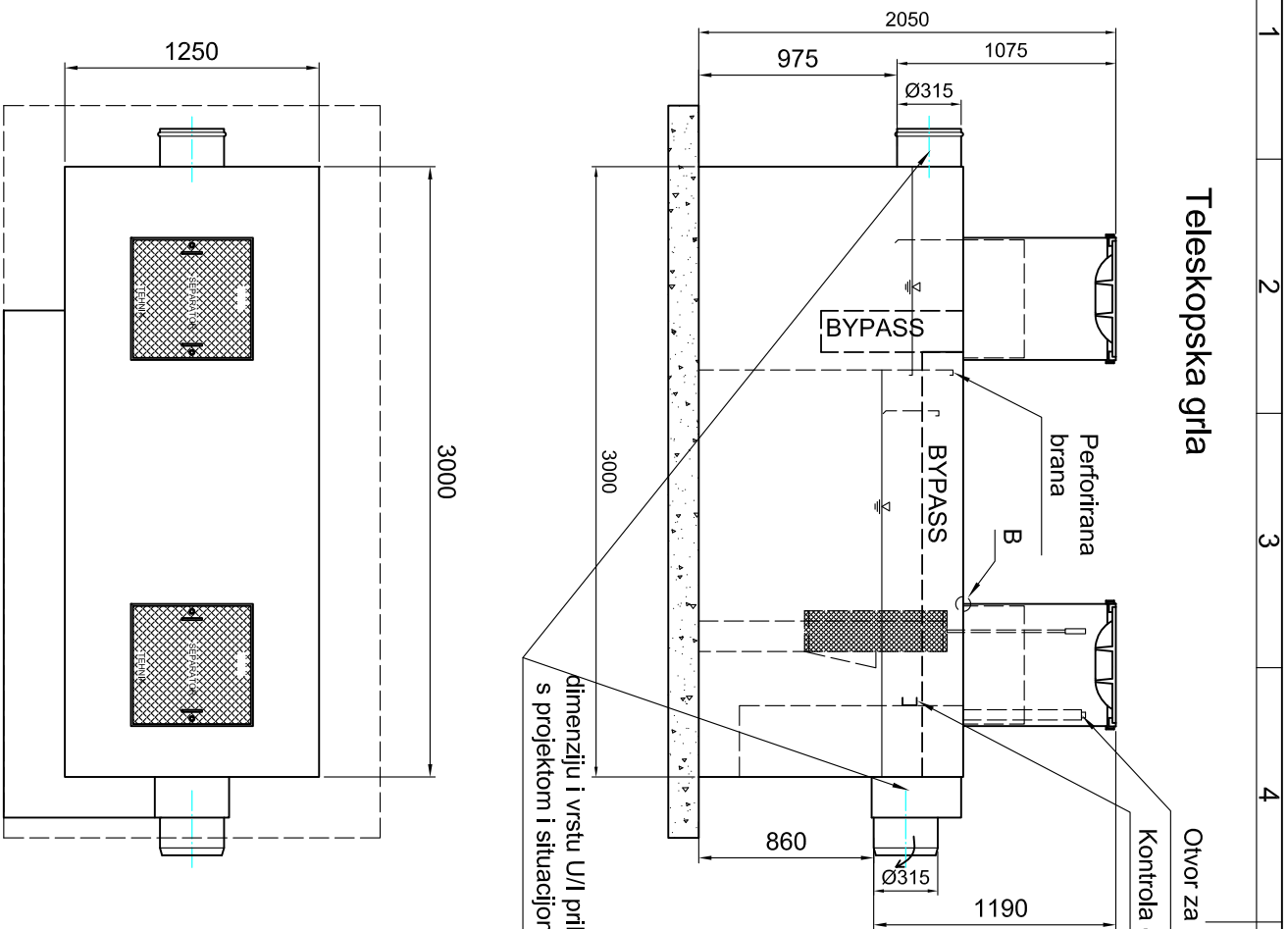

Otvor za insp. kontrolu
Kontrola opterećenosti

dimenziju i vrstu U/I priključaka uskladiti
s projektom i situacijom na terenu

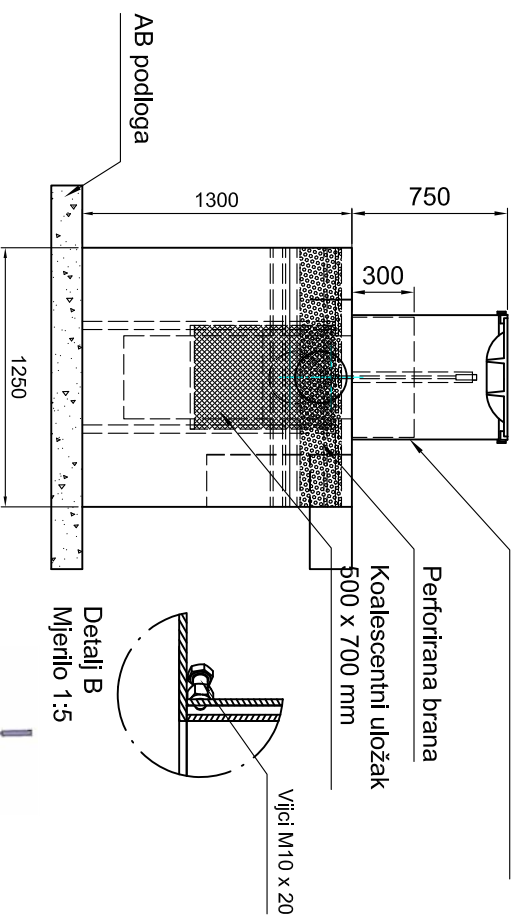

Klizno grlo hoda 300 mm
Regulacija vijcima M10 x 20

Perforirana brana
Koalescentni uložak
500 x 700 mm

Detalj B
Mjerilo 1:5

Koalescentni
uložak

Polipropilenski
koalescentni uložak

Volumen separatora: 5000 l
Protok separatora: 20/80 l/s
Cijevi: DN315
Masa praznog separatora: 1000 kg
Masa punog separatora: 4900

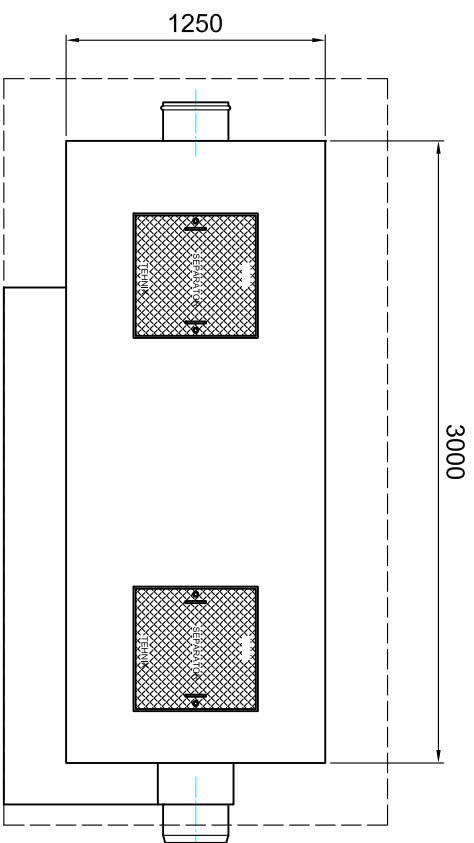
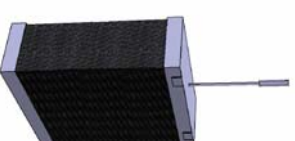
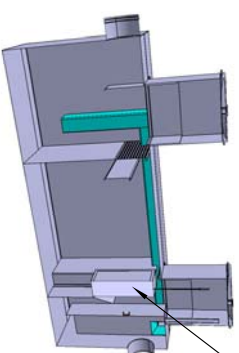

Separatori spadaju u I. klasu separatora prema hrvatskoj normi HRN EN 858 što znači da je
količina rezidualnog ulja manja od 5 mg/l

Površina		Mjerilo	1:25	Pozicija	-	Masa	-
-R St 37-2		EN 858					

Datum	Ime	Potpis
	Čirao	
	ivica Levračić dipl.ing.st.r.	
	Prekonić	
	Horvat D.maring.mech.	
	Horvat Dj. str.leh.sec.	

Separator 5000
Q=20/80 lit/sec



TX-SEP5000-15-01-BP

red.br.	Promjena	Datum	Ime	Spremljeno
				TX-SEP5000-15-01-BP